



Parco Valle del Treja

Anno 2015 - n. 5

Il Parco del Treja realizza un percorso cicloturistico Collegati il Parco del Treja e quello di Veio all'ombra del Soratte

Gli interventi realizzati dal Parco con fondi europei e regionali

Restauro dei locali del "forno" nel Palazzo Baronale di Calcata

Percorso pedonale Calcata-Narce, con ponte sul torrente Rio

Restauro convento e torre di Santa Maria, sistemazione delle aree sosta e installazione di cartellonistica

Percorso pedonale, ciclistico e per cavalli tra Calcata e Campagnano di Roma



Il personale dell'Area protetta ripulisce la via Calcatese

Bonificate dai rifiuti le cunette e le aree limitrofe alla strada tra Calcata e Mazzano Romano

Ancora una volta, il 23 settembre scorso, il personale dell'Ente è sceso in strada attrezzato con pale e rastrelli per bonificare le strade del Parco. Sono state messe da parte gerarchie e competenze e **tutti hanno partecipato**, dal direttore, al personale amministrativo, ai tecnici, ai guardiaparco.

Sono stati raccolti alcuni **quintali di rifiuti** che qualche maleducato continua a scaricare ai bordi delle strade o a lanciare dai finestrini delle macchine in corsa. Gli interventi del Parco, per quanto costanti, non possono essere sufficienti per contrastare una situazione che avrebbe necessità di una partecipazione generalizzata, non solo delle amministra-

zioni pubbliche preposte alla pulizia, ma soprattutto di quella dei cittadini, che attraverso campagne di educazione ambien-



Durante la bonifica sono stati raccolti alcuni quintali di rifiuti

tale cerchiamo di sensibilizzare maggiormente al rispetto del loro territorio. Per la

verità **coloro che sporcano e deturpano sono una minoranza numerica**, ma con i loro discutibili comportamenti **imbrat-**

tano e umiliano un ambiente che invece è di tutti. La collaborazione con molte associazioni locali è un chiaro segnale di attenzione che ci fa ben sperare. La soluzione del problema è però conseguente a un diffuso **cam-**

biamento di mentalità: conoscere, amare, proteggere e conservare l'ambiente in cui tutti viviamo, non è solo una sognante equazione ecologista, ma l'unico modo che abbiamo per assicurare una **prospettiva di**

benessere alle generazioni future e un presente di dignità a noi stessi.

In bici da Calcata a Campagnano attraverso Monte Gelato

Un percorso estremamente suggestivo per la bellezza del paesaggio in una campagna ancora integra

Il Parco del Treja, utilizzando finanziamenti regionali provenienti da fondi europei, ha **realizzato un percorso ciclabile che collega le due aree protette del Treja e di Veio.** Il tracciato tocca le Cascate di Monte Gelato e la Mola di Magliano. Si snoda per circa **30 chilometri**

rentemente i centri abitati di **Campagnano, Calcata**, o l'area delle **Cascate di Monte Gelato.**

Partendo dalla piazza principale di Campagnano di Roma, si attraversa il nucleo antico, per poi proseguire costeggiando un piccolo corso d'acqua lungo uno ster-

rato in leggera discesa, all'ombra della vegetazione ripariale. **Si attraversa il fosso della Mola di Magliano nei pressi di una deliziosa cascatella.** Poco oltre ci sono le più riposte **aree archeologiche falische.** In zona ci sono fonti e **fontanili, adatti per una pausa rinfrescante** nella penombra

di una vegetazione rigogliosa e spesso fittissima.

Ecco Calcata, prima si intuisce, poi si scaglia improvvisamente sulla rupe tufacea che la racchiude tutta. **Il piccolo borgo emerge dalla valle del sottostante fiume Treja**, contornata da boschi verdissi-

mi. Da Calcata si attraversa il fiume Treja in direzione di Mazzano Romano. **Il borgo merita una visita**, anch'esso come Calcata **è costruito su uno sperone tufaceo a picco sul Treja.**



Un guado lungo il percorso presso la Mola di Magliano

complessivi, seguendo un itinerario estremamente suggestivo per la bellezza del paesaggio e le ampie visuali su una campagna ancora integra.

Il circuito può essere suddiviso in tratti separati, tutti di estremo interesse. Le località di partenza possono essere indiffe-

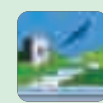

Parco
Valle
del Treja

Ottobre 2015
Anno IV - n. 5

Periodico a distribuzione gratuita

Direttore responsabile Marcello Loisi

Testi, foto e grafica Roberto Sinibaldi

Editore Parco Regionale Valle del Treja

Uffici Piazza V. Emanuele II, 4 - 01030 Calcata (Vt)

Tel. 0761 587617 - fax 0761 588951

parco@parcotreja.it - www.parcotreja.it

Presidente del Parco Luciano Sestili

Allegati guide archeologica ed escursionistica



Il Parco Valle del Treja fa parte del sistema delle Aree Protette della Regione Lazio

Registrazione presso il Tribunale di Viterbo n. 7 del 10 agosto 2012

Questo giornale è stampato su carta ecologica



Stampa

Arti Grafiche Ciampino, via Firenze 21, Ciampino (Rm)



Il Parco restaura l'antica torre di Santa Maria di Castelvecchio

Dopo complessi e accurati lavori la torre medievale di fronte a Calcata torna agli antichi splendori

Anche in questo caso sono stati utilizzati finanziamenti regionali, prove-



Le prime fasi del cantiere

nienti da **fondi europei**. È stata così premiata la capacità progettuale del Parco, che ha potuto restaurare un'importante testimonianza del periodo medievale.

Santa Maria di Castelvecchio si trova di fronte all'abitato di Calcata, ma nel comune di Mazzano. I due insediamenti, un tempo analoghi per struttura urbana, si contrappongono su due alture separate dal fiume Treja. Furono costruiti entrambi in luoghi alti, circondati da profonde valli e quindi facilmente difendibili. Santa Maria, al contrario di Calcata, ha subito un **abbandono definitivo a metà del 1600**. Oggi rimangono limitate ma importanti testimonianze, come parte dell'abbazia, del convento e l'imponente torre di avvistamento. Con un importo di circa **350mila euro** è stata possibile la sistemazione del percorso di accesso da Mazzano, con interventi di ingegneria naturalistica, la sistemazione di un'area sosta, con tavoli e panche, l'installazione di cartelli informativi, il restauro delle mura del convento e dell'abside della chiesa e soprattutto il restauro della torre, di cui sono stati ricostruiti il tetto e i piani intermedi, che essendo crollati lasciavano scoperte le strutture murarie. È stato così arrestato il processo di degrado inflitto dal tempo. Si

è provveduto inoltre alla messa in sicurezza dei percorsi e alla sistemazione dell'area circostante. Un'area particolarmente panoramica, da cui si gode una **straordi-**



La torre restaurata

naria vista sul borgo di Calcata, in una sognante atmosfera di altri tempi.

Un nuovo sentiero che attraversa e costeggia il torrente Rio

Un altro progetto premiato con finanziamenti europei e regionali che ne hanno permesso la realizzazione

Conclusi i lavori per la "Sistemazione e valorizzazione del sentiero Rio, da Calcata a Narce". È stato ampliato e messo in sicurezza il **percorso pedonale che dalla strada provinciale Calcata-Mazzano arriva al torrente Rio, lo attraversa e sale a Calcata**. Il Parco ha utilizzato finanziamenti regionali, richiesti per l'adeguamento della rete sentieristica.

L'obiettivo è il **miglioramento e la sicurezza degli itinerari**. Lungo il tracciato del sentiero sono state collocate delle palizzate, interventi di **ingegneria naturalistica**, che hanno consentito di adeguare la larghezza del percorso e rinforzare le opere di contenimento dei versanti a monte e a valle. Gli interventi saranno completamente riassorbiti dalla vegetazione nell'arco di una stagione, riconsegnando il sentiero alla sua originaria naturalità.

Il lavoro di maggiore portata dal punto di vista costruttivo è stata la **realizzazione del ponte sul sentiero Rio**. Due travi in legno lamellare di dieci metri di lunghezza, pesanti ciascuna una tonnellata, sono state trasportate lungo lo stretto e sinuoso sentiero pedonale, dalla strada provinciale fino a sotto Calcata. Il trasporto e la loro collocazione sono stati affron-

tati con molte cautele viste le difficoltà di movimento, dovute ai piccoli spazi lasciati liberi dal fitto bosco.

Il ponte si presenta molto alto sul livello del torrente, questo è dovuto a **motivi di sicurezza**, in quanto la sua altezza, per legge, deve superare di un paio di metri il livello della **massima piena** verificatasi negli ultimi duecento anni.

La costruzione del ponte sul torrente Rio





Restaurato l'antico forno di Calcata

Conclusi i lavori nei locali seminterrati del Palazzo Baronale

Portati a termine i lavori di restauro dei locali seminterrati del Palazzo Baronale. Sono stati finanziati dalla Regione Lazio sulla base di uno specifico progetto

ai **primi decenni dell'anno mille**. Nel corso di un millennio ha subito vari rimaneggiamenti e sovrapposizioni. Dopo una fase di abbandono del recente passato,



L'antico forno pubblico dei calcatesi

del Parco. Oltre a vari locali di diverse dimensioni, gli elementi più importanti sono la sala principale, in cui sono stati rinvenuti **affreschi molto antichi** e quello che fino a qualche decennio fa era il **forno pubblico** dei calcatesi.

Il Palazzo Baronale risale probabilmente

agli inizi degli anni 2000 il Palazzo Baronale fu **acquistato dal Parco e restaurato** nel piano terra e in quelli superiori. Gli attuali interventi nel seminterrato completano il recupero delle strutture. I locali appena sistemati saranno utilizzati per la **didattica** e il **turismo**.

Corso funghi

Aperte le iscrizioni

Volete imparare a distinguere i funghi buoni da mangiare da quelli velenosi? Siete appassionati di funghi ma non avete il patentino per raccogliervi? Vi ha sempre incuriosito il mondo micologico? In sei incontri e due uscite sul campo saranno svelati tutti i segreti dei funghi.

Il Parco di **Veio**, il Parco del **Treja** e la Riserva Lago di **Vico**, nell'ambito delle attività di educazione, formazione e ricerca scientifica, organizzano presso la sede del Parco di Veio a **Sacrofano**, un corso per il riconoscimento dei funghi, finalizzato al conseguimento dell'attestato per il rilascio del **tesserino regionale di abilitazione alla raccolta**. L'attività si svolge in collaborazione con il **Gruppo Ecologico Micologico Alto Lazio**.

Il corso è aperto a tutti ed è a numero chiuso. La partecipazione costa 35 euro.

Per informazioni e iscrizioni contattare:
Parco di Veio: **06 9042774**, mail: comunicazione@parcodiveio.it; Parco del Treja: **0761 587617** - mail: corsofunghi@parco-treja.it; Riserva Lago di Vico: **0761 1878023** - mail: laurapacini@riservavico.it.

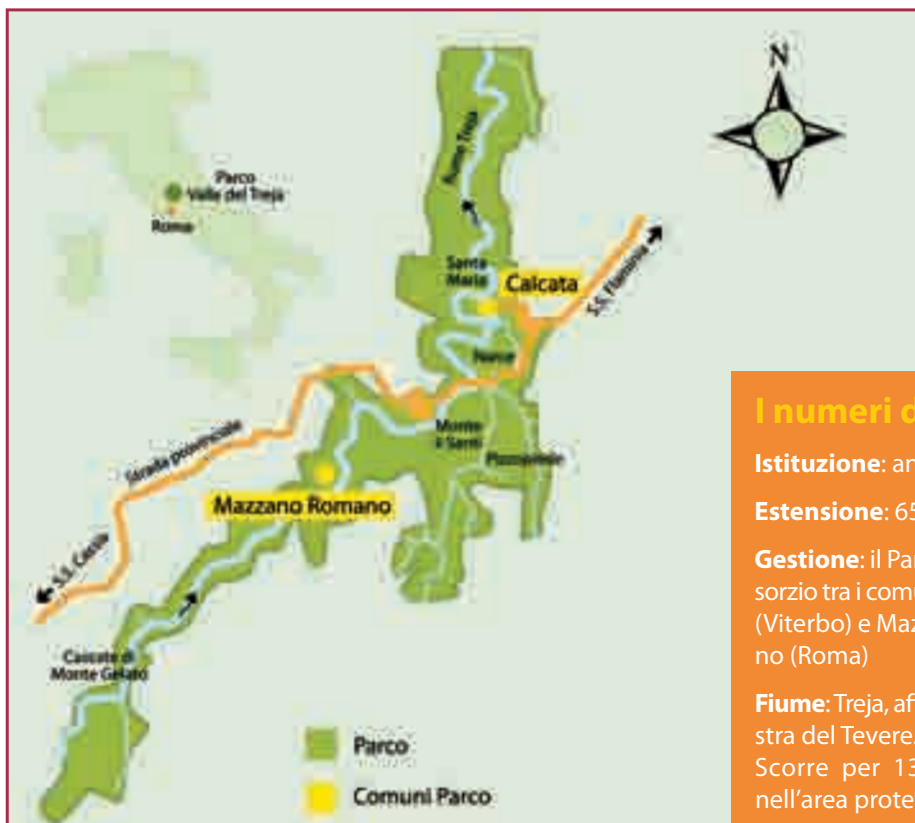

I numeri del Parco

Istituzione: anno 1982

Estensione: 658 ettari

Gestione: il Parco è un consorzio tra i comuni di Calcata (Viterbo) e Mazzano Romano (Roma)

Fiume: Treja, affluente di destra del Tevere.

Scorre per 13 chilometri nell'area protetta

La funzione principale di un'area protetta è mantenere gli equilibri ambientali del territorio e soprattutto la sua biodiversità. Il Parco Regionale Valle del Treja è stato istituito per tutelare l'integrità delle caratteristiche naturali, paesaggistiche e culturali della valle omonima e per contribuire al benessere sociale e allo sviluppo economico dei suoi abitanti.